



ΕΛΛΗΝΙΚΗ ΔΗΜΟΚΡΑΤΙΑ

Η ΣΥΜΒΟΛΗ ΤΟΥ ΕΛΕΓΚΤΙΚΟΥ ΕΡΓΟΥ ΤΗΣ ΕΑΔ ΣΤΗΝ ΚΟΙΝΩΝΙΑ

12^ο Webinar:

«Περιφερειακή Υπηρεσία Θεσσαλονίκης»

Αλέξανδρος Κελεσίδης
Προϊστάμενος της Περιφερειακής
Υπηρεσίας Θεσσαλονίκης



ΕΘΝΙΚΗ ΑΡΧΗ ΔΙΑΦΑΝΕΙΑΣ

20/9/2023



ΕΛΛΗΝΙΚΗ ΔΗΜΟΚΡΑΤΙΑ

ΟΡΓΑΝΩΣΗ ΚΑΙ ΛΕΙΤΟΥΡΓΙΑ ΤΗΣ ΠΕΡΙΦΕΡΕΙΑΚΗΣ ΥΠΗΡΕΣΙΑΣ ΘΕΣΣΑΛΟΝΙΚΗΣ



ΕΘΝΙΚΗ ΑΡΧΗ ΔΙΑΦΑΝΕΙΑΣ

Στρατηγικός στόχος της ΕΑΔ

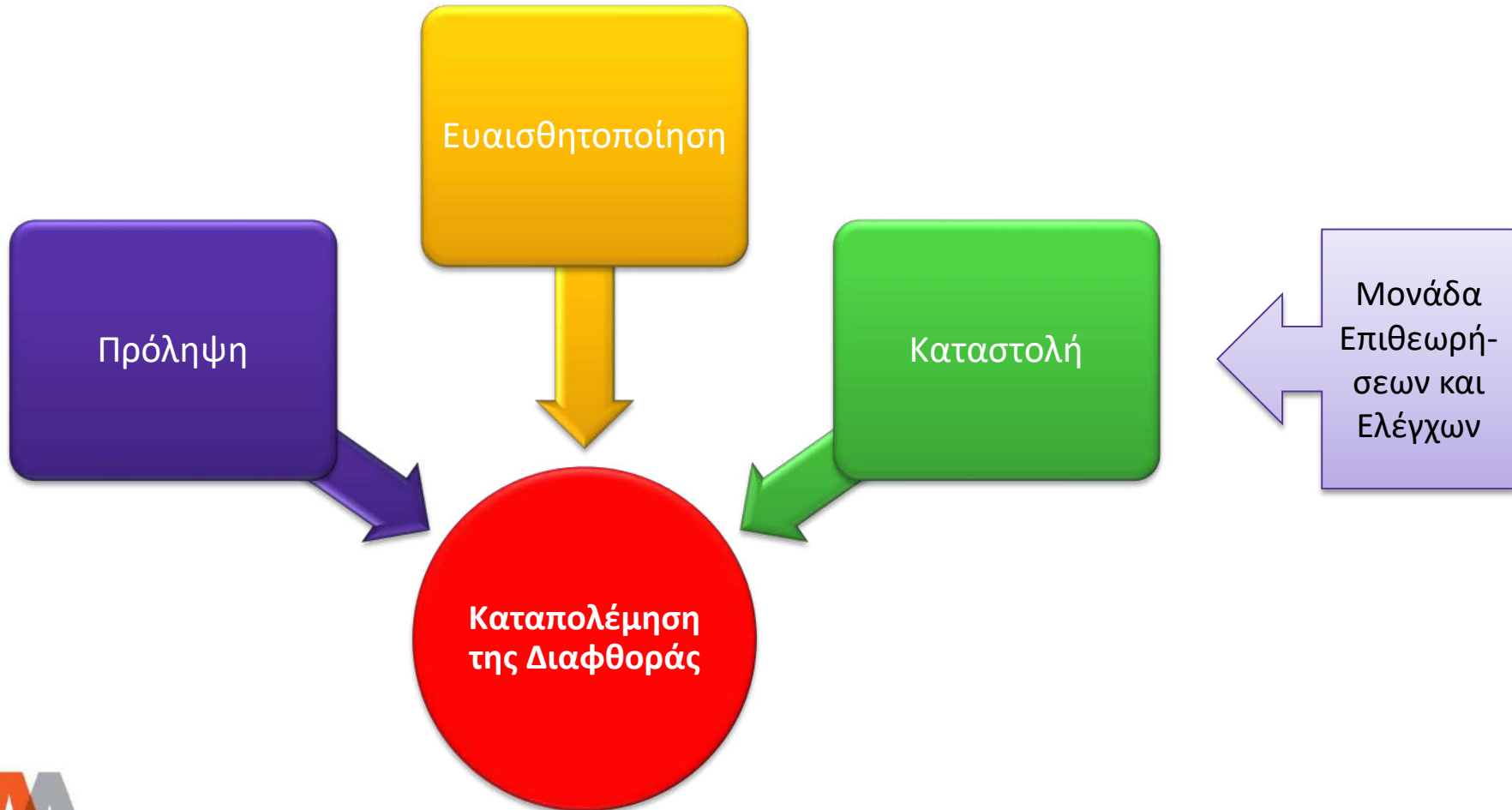

ΓΕΩΓΡΑΦΙΚΗ ΚΑΤΑΝΟΜΗ ΥΠΗΡΕΣΙΩΝ Ε.Α.Δ.

Έδρες & χωρική
κατανομή αρμοδιοτήτων
Υπηρεσιών



Κεντρική Υπηρεσία

Αθήνα

Περιφερειακές Υπηρεσίες

Θεσσαλονίκη

Λάρισα

Πάτρα

Ρέθυμνο

Σέρρες

Τρίπολη

Χωρική αρμοδιότητα της Π.Υ.Θ.



Περιφέρεια Δυτικής Μακεδονίας



Περιφέρεια Κεντρικής Μακεδονίας
(εκτός Ν. Σερρών)

- 10 Νομοί (Περιφερειακές Ενότητες)
- ~ 2.000.000 κάτοικοι

Έδρα της Π.Υ.Θ.:

Θεσσαλονίκη

1. Διοικητήριο
(Υποτ. Α', Γ')
2. Αγ. Σοφίας 46
(Υποτ. Β')

1. Περιφέρεια Κεντρικής Μακεδονίας:

- ✓ Η μεγαλύτερη σε έκταση Περιφέρεια της Ελλάδος.

2. Θεσσαλονίκη:

- ✓ (Υφ)υπουργείο (Μακεδονίας – Θράκης)
- ✓ Περιφερειακές δομές άλλων Υπουργείων όπως το Υπουργείο Περιβάλλοντος και Ενέργειας.
- ✓ Περιφερειακοί δημόσιοι φορείς σημαντικής βαρύτητας και εμβέλειας, όπως η ΕΥΑΘ, ο ΟΑΣΘ, η Εγνατία οδός Α.Ε., κ.ο.κ.
- ✓ Τα μεγαλύτερα Πανεπιστήμια (Α.Π.Θ., ΔΙ.ΠΑ.Ε.) και Νοσοκομεία της Ελλάδος (Ιπποκράτειο, ΑΧΕΠΑ).

3. Ν. Χαλκιδικής:

- ✓ Ο 2ος Νομός της Χώρας με τα περισσότερα αυθαίρετα.
- ✓ Έχει τη μεγαλύτερη ακτογραμμή (550 km) από όλους τους Νομούς της Ηπειρωτικής Ελλάδος.

Οργανωτική δομή της Π.Υ.Θ.

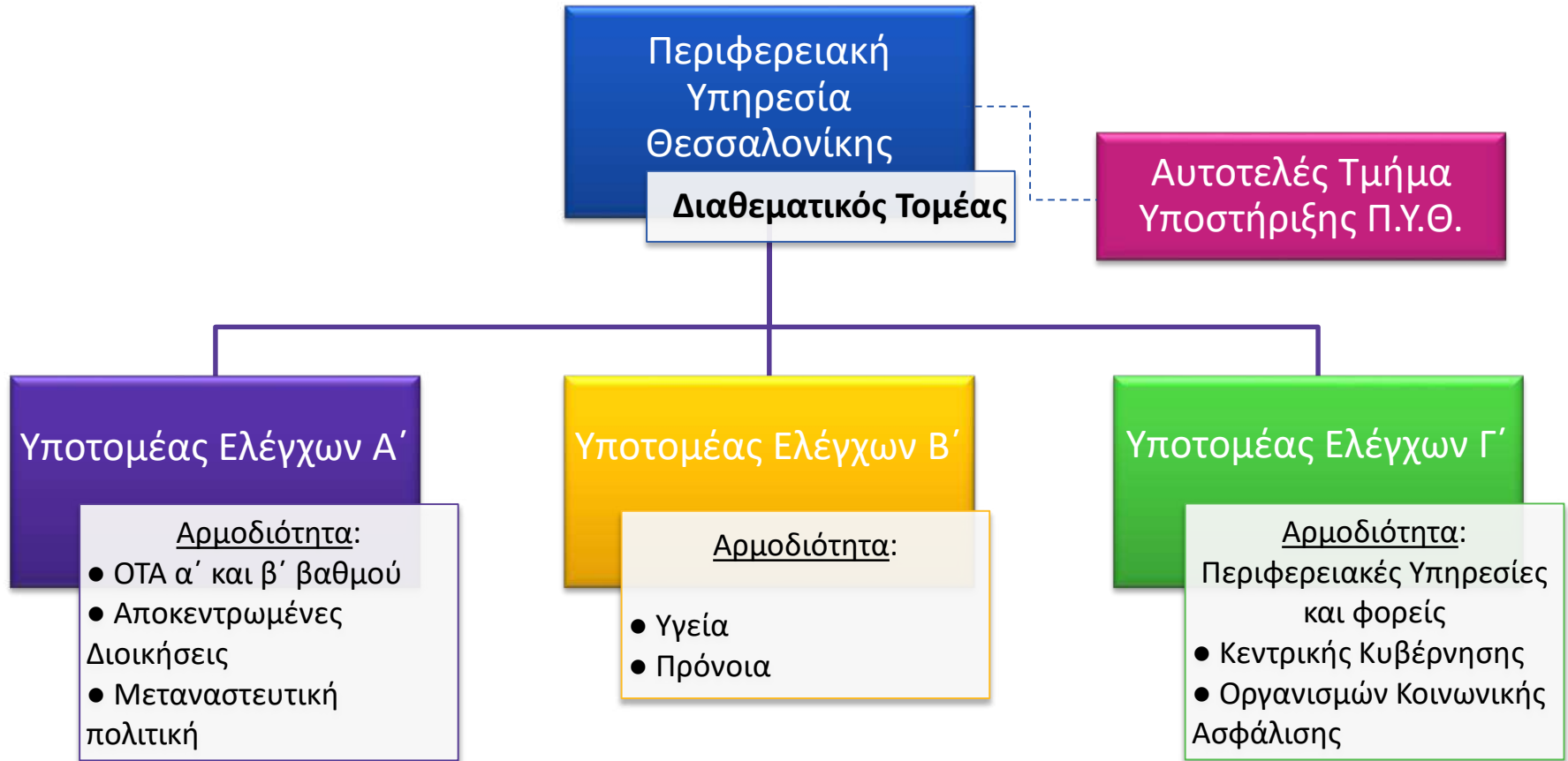

Κατανομή στελεχιακού δυναμικού της Π.Υ.Θ.

ΥΠΟΤΟΜΕΑΣ / ΤΜΗΜΑ	ΑΡΙΘΜΟΣ ΥΠΑΛΛΗΛΩΝ
Υποτομέας Α΄	8
Υποτομέας Β΄	9
Υποτομέας Γ΄	8
Δ/ντης Π.Υ.Θ.	1
Υποτομεάρχης Α΄ - Β΄	1
Σύνολο Επιθεωρητών	27
Αυτοτελές Τμήμα Υποστήριξης	7
ΣΥΝΟΛΟ	34

Αρμοδιότητες της Περιφερειακής Υπηρεσίας Θεσσαλονίκης





ΕΛΛΗΝΙΚΗ ΔΗΜΟΚΡΑΤΙΑ

ΠΟΣΟΤΙΚΗ ΚΑΙ ΠΟΙΟΤΙΚΗ ΑΝΑΛΥΣΗ ΤΟΥ ΕΛΕΓΚΤΙΚΟΥ ΕΡΓΟΥ ΤΗΣ Π.Υ.Θ.

ΕΤΟΣ ΑΝΑΦΟΡΑΣ: 2022



ΕΘΝΙΚΗ ΑΡΧΗ ΔΙΑΦΑΝΕΙΑΣ

Το έργο της Π.Υ.Θ. (2020 – 2023) με μία ματιά

- 👉 **4.200** διαχειριζόμενες υποθέσεις
- 👉 **3.620** περαιωθείσες υποθέσεις (Απόδοση 86,2 %)
- 👉 **616.400 €** πρόστιμα ελέγχων προστασίας δημόσιας υγείας (**COVID – Καπνός**)

Ανάπτυξη από το ΑΤΥ-ΠΥΘ, με ίδια μέσα, 2 Πληροφοριακών Συστημάτων (διαδικτυακές εφαρμογές με Βάσεις Δεδομένων) για την παρακολούθηση του ελεγκτικού έργου

Ο Κοινωνικός Αντίκτυπος του έργου της Π.Υ.Θ. (2022 - 2023)

(12) Δελτία τύπου
ΕΑΔ

(9) Newsletter
ΕΑΔ

> 100 Δημοσιεύσεις
στον ηλεκτρονικό τύπο

*«Η Συμβολή του Ελεγκτικού Έργου της ΕΑΔ στην Κοινωνία
– Περιφερειακή Υπηρεσία Θεσσαλονίκης», 20-9-2023*

Συνέργειες / Ειδικές ελεγκτικές δράσεις

☐ Συνέργειες:

- Θεματικοί Τομείς της Κεντρικής Υπηρεσίας της Ε.Α.Δ.
- Άλλες Περιφερειακές Υπηρεσίες της Ε.Α.Δ.
- Άλλες ελεγκτικές αρχές:
 - ✓ Οικονομική Αστυνομία
 - ✓ Δημοτική Αστυνομία
 - ✓ Σώμα Επιθεώρησης Εργασίας (Σ.ΕΠ.Ε.)
 - ✓ Δημοσιονομική Υπηρεσία Εποπτείας και Ελέγχου/ΔΥΕΕ
 - ✓ Δ/νσεις Δημόσιας Υγείας και Δ/νσεις Ανάπτυξης της Περιφέρειας

☐ Ειδικές ελεγκτικές δράσεις:

- Μικτά κλιμάκια ελέγχου του **Ε.Σ.Ο.Ε.Λ.**
- **Μικτό κλιμάκιο ΕΑΔ - Εμπειρογνομώνων**-Καθηγητών Ιατρικής, Ιατρών-Κοινωνικής Λειτουργού σε έλεγχο δομής κοινωνικής πρόνοιας.
- **Παροχή συνδρομής Ε-Ε σε κύρια ανάκριση** με την ιδιότητα των ειδικών επιστημόνων.
- Διενέργεια Προκαταρκτικής Εξέτασης σε εκτέλεση παραγγελίας της **Ευρωπαϊκής Εντεταλμένης Εισαγγελίας**.

Θεματικές κατηγορίες ελέγχων

1. Ανάπτυξη, Δημόσιες Επιχειρήσεις και Λοιποί Φορείς
2. Ασφάλιση, Κοινωνική Αλληλεγγύη
3. Εργασιακές σχέσεις
4. Δήμοι και Επιχειρήσεις
5. Περιφέρειες
6. Αποκεντρωμένες Διοικήσεις
7. Μετανάστευση, Ιθαγένεια
8. Εκπαίδευση
9. Έρευνα και Τεχνολογία
10. Πολιτισμός
11. Αθλητισμός
12. Υπηρεσίες Υγείας, Φαρμάκου
13. Πολιτικές Δημόσιας Υγείας και Ψυχικής Υγείας
14. Φορείς Πρόνοιας
15. Υπηρεσίες Διοικητικού Οικονομικού Φορέων υπηρεσιών δημόσιας υγείας
16. Περιβάλλον
17. Ενέργεια και Επικοινωνίες
18. Δημόσια και Δημοτικά έργα
19. Συγχρηματοδοτούμενα Προγράμματα
20. Μεταφορές
21. Δομημένο Περιβάλλον
22. Χωροταξία
23. Έλεγχοι γνησιότητας τίτλων
24. Άλλο

ΣΥΝΟΛΙΚΟ ΕΛΕΓΚΤΙΚΟ ΕΡΓΟ Π.Υ.Θ. 2022

775 ελεγκτικές δράσεις
21 έλεγχοι/διερευνήσεις
ανά επιθεωρητή
3 Συστημικοί έλεγχοι

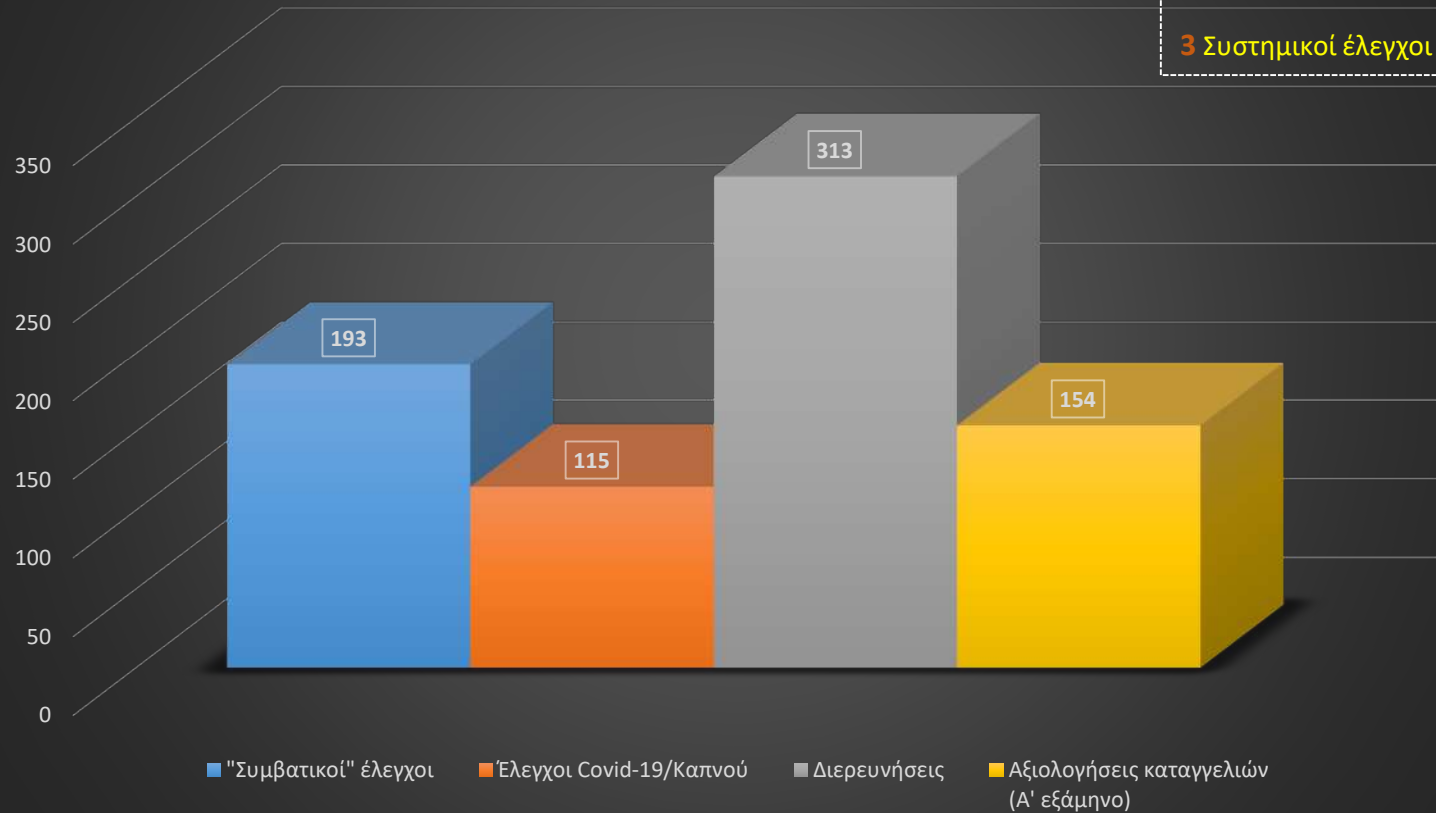

Θεματικές κατηγορίες **Ελέγχου** της Π.Υ.Θ. (2022)

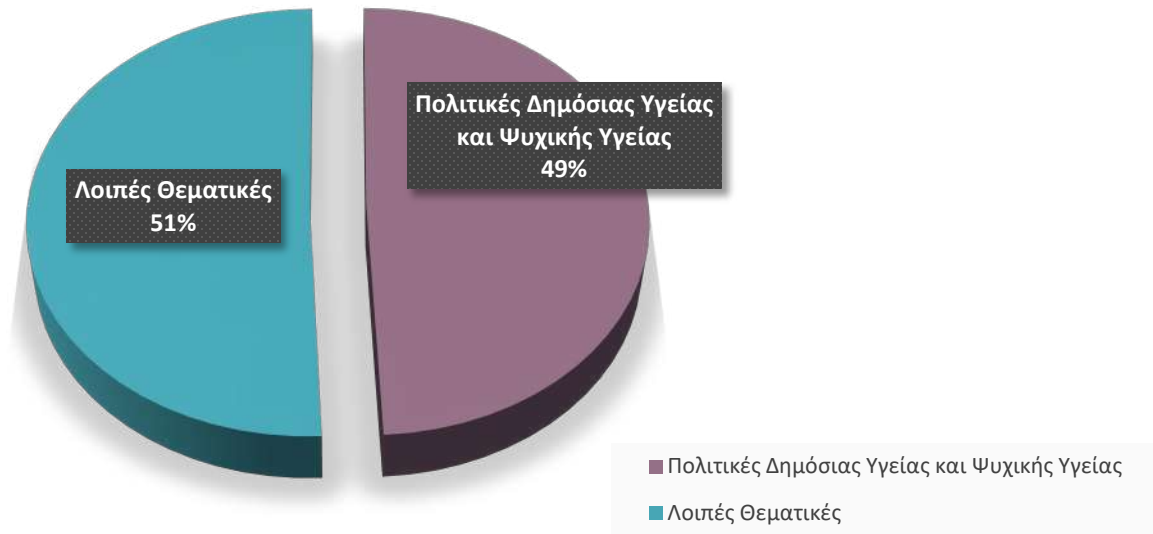

«Λοιπές» θεματικές κατηγορίες ελέγχων της Π.Υ.Θ. (εκτός ελέγχων δημόσιας υγείας)

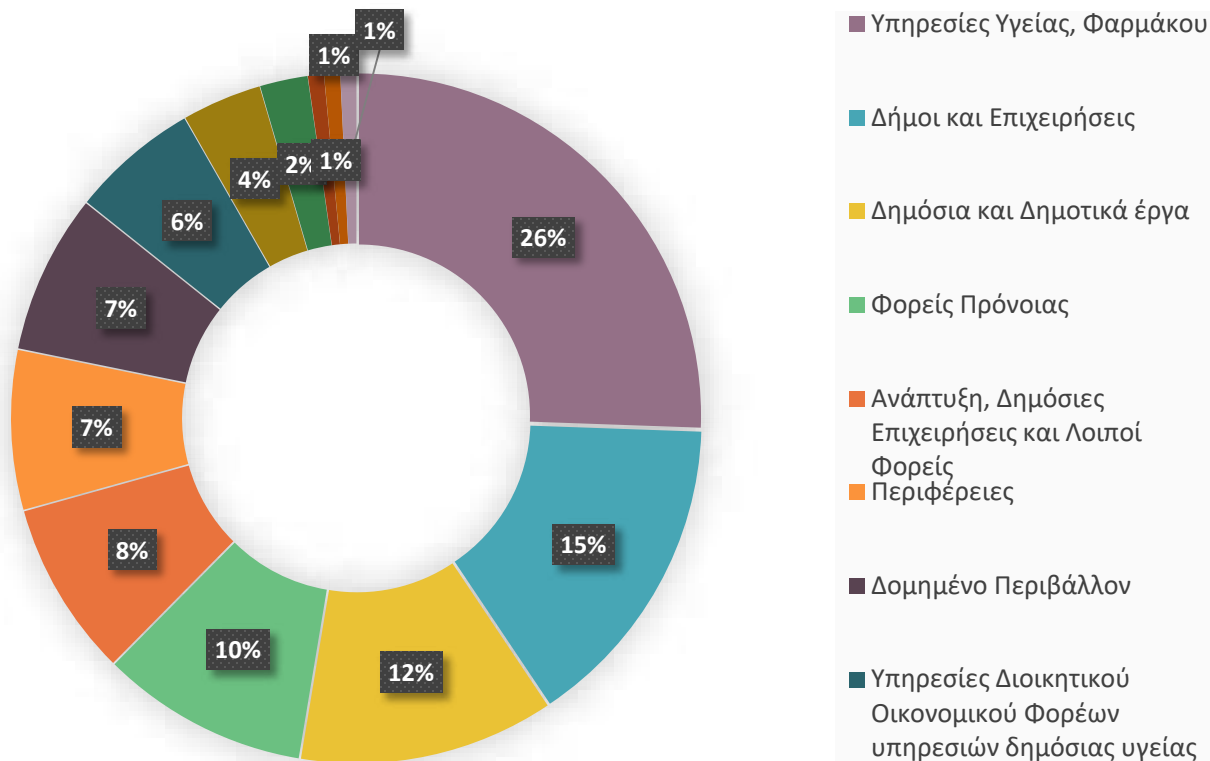

«Η Συμβολή του Ελεγκτικού Έργου της ΕΑΔ στην Κοινωνία – Περιφερειακή Υπηρεσία Θεσσαλονίκης», 20-9-2023

Το ποσοστό των ευρημάτων στους ελέγχους

Εκθέσεις Ελέγχου με Προτάσεις/Συστάσεις/Ευθύνες

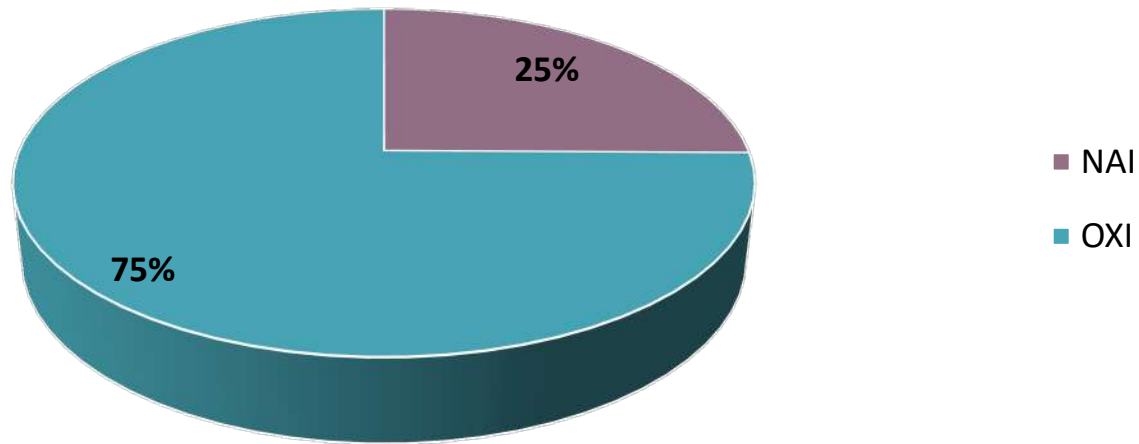

Τα αποτελέσματα των διερευνήσεων καταγγελιών (Α' εξάμηνο 2023)

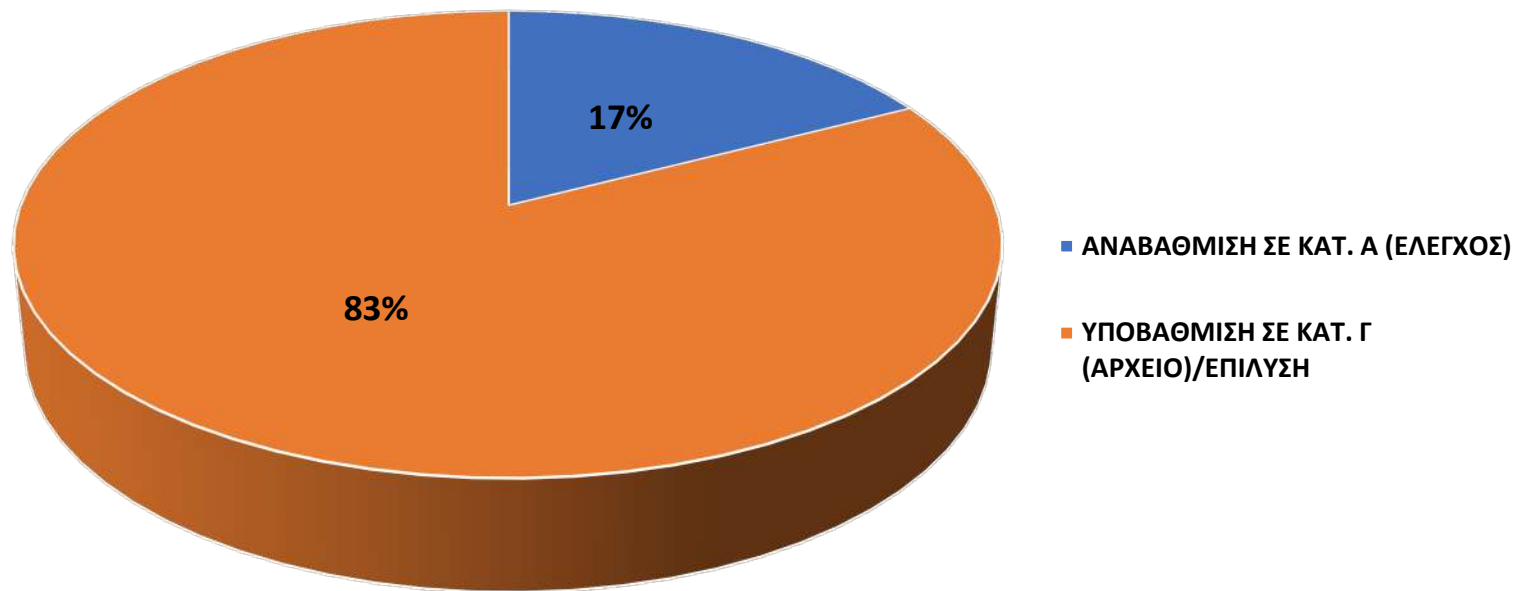

***ΕΥΧΑΡΙΣΤΩ ΠΟΛΥ ΓΙΑ ΤΗΝ
ΠΡΟΣΟΧΗ ΣΑΣ !***