



ΕΛΛΗΝΙΚΗ ΔΗΜΟΚΡΑΤΙΑ



ΕΘΝΙΚΗ ΑΡΧΗ ΔΙΑΦΑΝΕΙΑΣ

## Η ΣΥΜΒΟΛΗ ΤΟΥ ΕΛΕΓΚΤΙΚΟΥ ΕΡΓΟΥ ΤΗΣ ΕΑΔ ΣΤΗΝ ΚΟΙΝΩΝΙΑ



Με τη συγχρηματοδότηση της Ελλάδας και της Ευρωπαϊκής Ένωσης.



Με τη συγχρηματοδότηση της Ελλάδας και της Ευρωπαϊκής Ένωσης.

# ΜΟΝΑΔΑ ΕΠΙΘΕΩΡΗΣΕΩΝ ΚΑΙ ΕΛΕΓΧΩΝ ΤΟΜΕΑΣ ΠΕΡΙΒΑΛΛΟΝΤΟΣ, ΕΝΕΡΓΕΙΑΣ ΚΑΙ ΕΠΙΚΟΙΝΩΝΙΩΝ



ΕΘΝΙΚΗ ΑΡΧΗ ΔΙΑΦΑΝΕΙΑΣ

ΜΑΪΟΣ 2023

# ΝΟΜΟΘΕΤΙΚΟ ΠΛΑΙΣΙΟ ΚΑΙ ΕΛΕΓΚΤΙΚΕΣ ΑΡΜΟΔΙΟΤΗΤΕΣ ΤΟΥ ΤΟΜΕΑ ΠΕΡΙΒΑΛΛΟΝΤΟΣ ΕΝΕΡΓΕΙΑΣ ΚΑΙ ΕΠΙΚΟΙΝΩΝΙΩΝ

- Ν.4622/2019, Σκοπός και Αρμοδιότητες Εθνικής Αρχής Διαφάνειας (άρθρα 82-103 και 118- 119)
- Έλεγχος της τήρησης των μέτρων, των όρων, των περιορισμών ή/και των απαγορεύσεων που έχουν τεθεί από την εθνική και ενωσιακή νομοθεσία, για την προστασία του περιβάλλοντος.
- Οργανισμός ΕΑΔ – ΦΕΚ 1991/Β/24.05.2020, άρθρο 17  
Υποτομέας Περιβάλλοντος και Υποτομέας Ενέργειας και Επικοινωνιών

# ΑΡΜΟΔΙΟΤΗΤΕΣ ΚΑΙ ΕΛΕΓΚΤΙΚΟ ΕΡΓΟ ΤΩΝ ΔΥΟ ΥΠΟΤΟΜΕΩΝ

## ΥΠΟΤΟΜΕΑΣ ΠΕΡΙΒΑΛΛΟΝΤΟΣ

- Τήρηση της ισχύουσας περιβαλλοντικής νομοθεσίας για έργα και δραστηριότητες του δημοσίου, ευρύτερου δημοσίου και ιδιωτικού τομέα σε ολόκληρη τη χώρα (περιβαλλοντική αδειοδότηση, εφαρμογή τιθέμενων περιβαλλοντικών όρων, διαχείριση των αποβλήτων και αστικών λυμάτων).
- Εφαρμογή της δασικής νομοθεσίας.
- Εφαρμογή και τήρηση της ισχύουσας νομοθεσίας για την
  - προστασία και διαχείριση των περιβαλλοντικά προστατευόμενων περιοχών
  - αξιοποίηση, διαχείριση και προστασία του υδατικού δυναμικού της χώρας
  - ανέγερση και διατήρηση αυθαίρετων κατασκευών σε περιβαλλοντικά προστατευόμενες περιοχές.
- Εφαρμογή και τήρηση της ισχύουσας νομοθεσίας σε θέματα πολιτικής προστασίας.

# ΑΡΜΟΔΙΟΤΗΤΕΣ ΚΑΙ ΕΛΕΓΚΤΙΚΟ ΕΡΓΟ ΤΩΝ ΔΥΟ ΥΠΟΤΟΜΕΩΝ

## ΥΠΟΤΟΜΕΑΣ ΕΝΕΡΓΕΙΑΣ ΚΑΙ ΕΠΙΚΟΙΝΩΝΙΩΝ

- Τήρηση των όρων και των περιορισμών της ισχύουσας νομοθεσίας ως προς την κάλυψη των αναγκών της εγχώριας ενεργειακής αγοράς και τη διασφάλιση του ενεργειακού εφοδιασμού της χώρας.
- Ορθολογική και αποτελεσματική αξιοποίηση των ανανεώσιμων πηγών ενέργειας.
- Ορθολογική και αποτελεσματική αξιοποίηση των ορυκτών φυσικών πόρων.
- Τήρηση του θεσμικού πλαισίου των τηλεπικοινωνιακών και ταχυδρομικών υπηρεσιών.
- Προστασία των καταναλωτών στους ανωτέρω τομείς της ενέργειας και των επικοινωνιών.

# ΑΡΜΟΔΙΟΤΗΤΕΣ ΚΑΙ ΕΛΕΓΚΤΙΚΟ ΕΡΓΟ ΤΩΝ ΔΥΟ ΥΠΟΤΟΜΕΩΝ

- Συμμετοχή στην ομάδα εργασίας στο πλαίσιο συνεργασίας της ΕΑΔ με το UNODC για την υποστήριξη του έργου της ΕΑΔ στην εκτέλεση του Εθνικού Σχεδίου Δράσης κατά της Διαφθοράς, για τους Τομείς του Περιβάλλοντος, του Αθλητισμού και της Παιδείας.
- Υλοποίηση συμφώνου συνεργασίας της ΕΑΔ με την Γενική Γραμματεία Φυσικού Περιβάλλοντος και Υδάτων του ΥΠΕΝ, στο πλαίσιο του έργου LIFE PROWhIBIT “Πρόληψη περιβαλλοντικού εγκλήματος με ‘Εξυπνες’ επιθεωρήσεις – Prevent of Waste Crime by Intelligence Based Inspections”.
- Συμμετοχή στην Προσωρινή Επιτροπή Συντονισμού για την καταπολέμηση του Περιβαλλοντικού Εγκλήματος Αποβλήτων στο πλαίσιο του έργου LIFE PROWhIBIT. Εργασίες για σύνταξη του Σχεδίου Εθνικής Στρατηγικής για την Καταπολέμηση του Περιβαλλοντικού Εγκλήματος Αποβλήτων.
- Συμμετοχή σε μικτό κλιμάκιο ελέγχου για τη διενέργεια επιθεώρησης ελέγχου σε συνέχεια των πλημμυρικών φαινομένων που έπληξαν το νομό Καρδίτσας την 18η-09-2020.
- Συμμετοχή στην Ομάδα Εργασίας της Κυβερνητικής Επιτροπής Κρατικής Αρωγής (ν. 4797/2021) ως προς την Παρακολούθηση της πρόληψης και αποκατάστασης φυσικών καταστροφών.

# ΑΠΟΛΟΓΙΣΤΙΚΑ ΚΑΙ ΣΤΑΤΙΣΤΙΚΑ ΣΤΟΙΧΕΙΑ ΤΟΜΕΑ

Το έτος 2022

- Διερευνήθηκαν 36 υποθέσεις, ολοκληρώθηκαν οι 25 και για 7 από αυτές εκδόθηκε εντολή ελέγχου.
- Εκδόθηκαν 12 εντολές ελέγχου: 1 αυτεπάγγελτα, 2 κατόπιν εντολών Υπουργών, 2 για τη διενέργεια συστημικών ελέγχων και 7 σε συνέχεια των διερευνήσεων.
- Εκδόθηκαν και γνωστοποιήθηκαν αρμοδίως 16 εκθέσεις/πορίσματα ελέγχου σε συνέχεια εντολών ελέγχου τόσο του έτους 2022, όσο και προηγούμενων ετών.
- Ως επί το πλείστον υποθέσεις του Υποτομέα Περιβάλλοντος.
- Υποθέσεις του Υποτομέα Ενέργειας και Επικοινωνιών διαβιβάστηκαν είτε στην ΡΑΕ είτε στην ΕΕΤΤ.
- Σε εξέλιξη συστημικός έλεγχος στις 13 Περιφέρειες και στους 332 Δήμους της χώρας ως προς την υλοποίηση ή μη ενεργειών για την προετοιμασία του μηχανισμού πολιτικής προστασίας κατά το στάδιο της πρόληψης στην αντιμετώπιση εκτάκτων αναγκών από την εκδήλωση φυσικών φαινομένων.
- Το σύνολο των Επιθεωρητών του Τομέα έλαβε επιμόρφωση μέσω σεμιναρίων που έλαβαν χώρα είτε εσωτερικά στην ΕΑΔ, είτε εξωτερικά σε άλλους φορείς (ΙΝΕΠ κλπ).



## ΧΑΡΑΚΤΗΡΙΣΤΙΚΕΣ ΥΠΟΘΕΣΕΙΣ ΕΛΕΓΧΟΥ (1/3)

Η νομιμότητα των ενεργειών των Υπηρεσιών ως προς την αξιοποίηση του λιμνοσπηλαίου «Μελισσάνης», κείμενου στο Δήμο Σάμης της νήσου Κεφαλληνίας.

ΕΛΕΓΧΟΜΕΝΕΣ ΥΠΗΡΕΣΙΕΣ: Δήμος Σάμης Ν. Κεφαλονιάς και Εφορεία Παλαιοανθρωπολογίας – Σπηλαιολογίας του Υπουργείου Πολιτισμού και Αθλητισμού





## ΧΑΡΑΚΤΗΡΙΣΤΙΚΕΣ ΥΠΟΘΕΣΕΙΣ ΕΛΕΓΧΟΥ (2/3)

Νομιμότητα ενεργειών ή/και παράλειψη οφειλομένων ενεργειών των υπηρεσιών για την εξόρυξη μαρμάρου και αδρανών υλικών στη νήσο Πάρο, σε θέση που γειτνιάζει με τις στοές των αρχαίων λατομείων μαρμάρου – αρχαίες στοές των Νυμφών, η οποία (εξόρυξη) δημιουργεί, κατά τα καταγγελλόμενα, σοβαρό κίνδυνο κατάρρευσης των υπόγειων αρχαίων στοών.

ΕΛΕΓΧΟΜΕΝΗ ΥΠΗΡΕΣΙΑ: Εφορία Αρχαιοτήτων (ΕΦΑ) Κυκλάδων



**Απόσπασμα δορυφορικής λήψης έτους 2019 (31.05.2019).**

πράσινο περίγραμμα → η έκταση που κηρύχτηκε ως αρχαιολογικός χώρος το έτος 1974,

κόκκινο περίγραμμα → η έκταση που κηρύχτηκε ως αρχαιολογικός χώρος το έτος 2000,

κίτρινο περίγραμμα → η έκταση που χαρακτηρίστηκε ως ιστορικός τόπος το έτος 2018.



## ΧΑΡΑΚΤΗΡΙΣΤΙΚΕΣ ΥΠΟΘΕΣΕΙΣ ΕΛΕΓΧΟΥ (2/3)

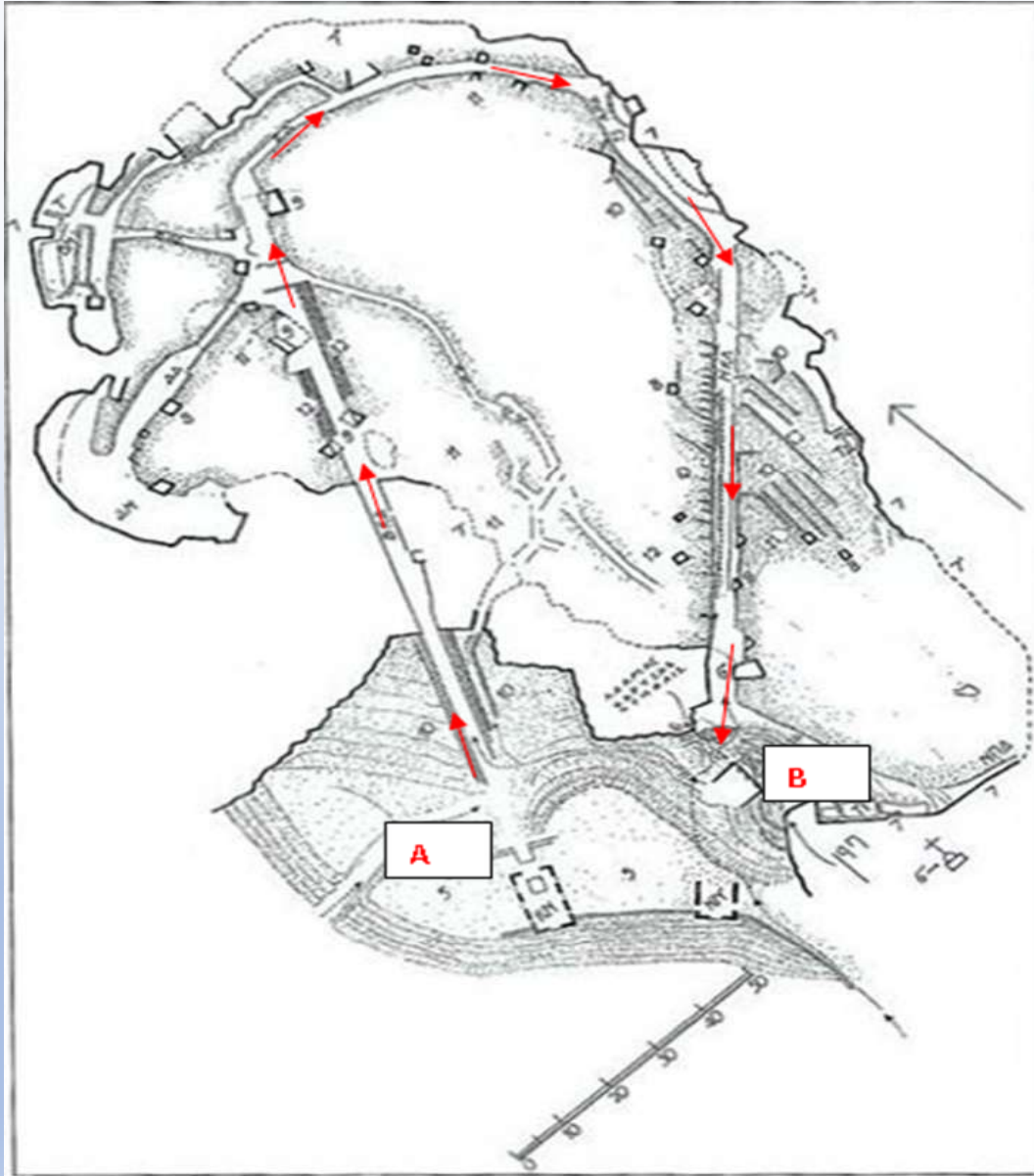

Το λατομείο των Νυμφών, παρούσα κατάσταση.  
Κατά τον επιτόπιο έλεγχο ακολουθήθηκε η υπόγεια διαδρομή από τη θέση με την ένδειξη «Α» (είσοδος) έως τη θέση με την ένδειξη «Β» (έξοδος).

## ΧΑΡΑΚΤΗΡΙΣΤΙΚΕΣ ΥΠΟΘΕΣΕΙΣ ΕΛΕΓΧΟΥ (2/3)



Είσοδος/έξοδος του υπόγειου λατομείου – θέση με στοιχείο «Α»

## ΧΑΡΑΚΤΗΡΙΣΤΙΚΕΣ ΥΠΟΘΕΣΕΙΣ ΕΛΕΓΧΟΥ (2/3)



Νότια είσοδος/έξοδος του υπόγειου λατομείου – θέση με στοιχείο «B»



## ΧΑΡΑΚΤΗΡΙΣΤΙΚΕΣ ΥΠΟΘΕΣΕΙΣ ΕΛΕΓΧΟΥ (3/3)

Νομιμότητα ενεργειών ή/και παράλειψη οφειλόμενων ενεργειών των υπηρεσιών ως προς την έγκριση για την αύξηση της αντλούμενης ποσότητας ύδατος από υφιστάμενες γεωτρήσεις που βρίσκονται, σύμφωνα με το Σχέδιο Διαχείρισης Λεκανών Απορροής Ποταμών (ΣΔΛΑΠ) στο Υπόγειο Υδατικό Υποσύστημα Μιτσικελίου (EL0500181) του Υδατικού Διαμερίσματος Ηπείρου (EL05), το οποίο ανήκει στις προστατευόμενες περιοχές ύδατος για ανθρώπινη κατανάλωση.

ΕΛΕΓΧΟΜΕΝΕΣ ΥΠΗΡΕΣΙΕΣ: Διεύθυνση Υδάτων Ηπείρου της Αποκεντρωμένης Διοίκησης Ηπείρου – Δυτικής Μακεδονίας (ΑΔΗ-ΔΜ) και Γενική Διεύθυνση Υδάτων του Υπουργείου Περιβάλλοντος & Ενέργειας.



# ΧΑΡΑΚΤΗΡΙΣΤΙΚΕΣ ΥΠΟΘΕΣΕΙΣ ΕΛΕΓΧΟΥ (3/3)

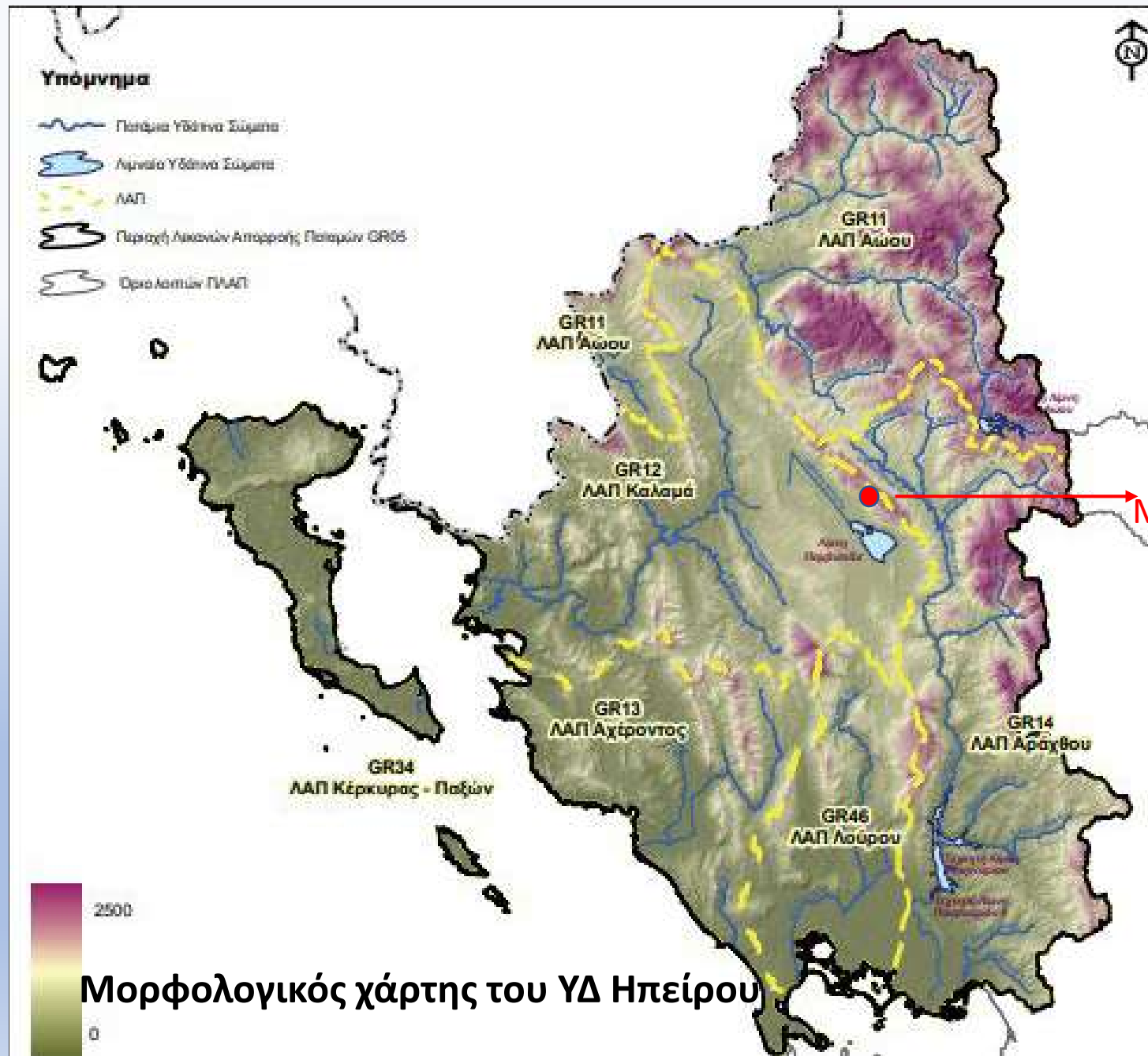

**Σας ευχαριστούμε θερμά!**

**Τομέας Περιβάλλοντος, Ενέργειας και Επικοινωνιών  
της Μονάδας Επιθεωρήσεων και Ελέγχων  
της Εθνική Αρχή Διαφάνειας**