



ΕΛΛΗΝΙΚΗ ΔΗΜΟΚΡΑΤΙΑ

Η ΣΥΜΒΟΛΗ ΤΟΥ ΕΛΕΓΚΤΙΚΟΥ ΕΡΓΟΥ ΤΗΣ Ε.Α.Δ. ΣΤΗΝ ΚΟΙΝΩΝΙΑ -8^ο WEBINAR-

ΤΟΜΕΑΣ ΔΗΜΟΣΙΩΝ ΕΡΓΩΝ & ΜΕΤΑΦΟΡΩΝ

ΠΡΟΪΣΤΑΜΕΝΟΣ ΤΟΜΕΑ
Γεώργιος Κοροβέσης
Δρ. Πολιτικός Μηχανικός

ΣΥΣΤΑΣΗ Ε.Α.Δ. (ν.4622/2019)

- Η Ε.Α.Δ. συστάθηκε τον Αύγουστο του 2019 με τον ν.4622/2019 (Μέρος Δ' - Κεφάλαιο Γ' , άρθρα 83-103 & Μέρος ΣΤ'-Κεφάλαιο Β', άρθρο 118).
- Σύμφωνα με το άρθρο 82 του ν.4622/2019, από την έναρξη ισχύος του νόμου, καταργούνται οι παρακάτω φορείς, το σύνολο των αρμοδιοτήτων, δικαιωμάτων και υποχρεώσεων των οποίων μεταφέρθηκαν στην Αρχή, η οποία κατέστη καθολικός τους διάδοχος και συγκεκριμένα:
 - (α) Η Γενική Γραμματεία για την Καταπολέμηση της Διαφθοράς (ΓΕ.Γ.ΚΑΔ.),
 - (β) Το Σώμα Ελεγκτών-Επιθεωρητών Δημόσιας Διοίκησης (Σ.Ε.Ε.Δ.Δ.),
 - (γ) Το Γραφείο του Γενικού Επιθεωρητή Δημόσιας Διοίκησης (Γ.Ε.Δ.Δ.),
 - (δ) Το Σώμα Επιθεωρητών Υπηρεσιών Υγείας και Πρόνοιας (Σ.Ε.Υ.Υ.Π.),
 - (ε) το Σώμα Επιθεωρητών Δημοσίων Έργων (Σ.Ε.Δ.Ε.),
 - (στ) το Σώμα Επιθεωρητών-Ελεγκτών Μεταφορών (Σ.Ε.Ε.ΜΕ.)

ΟΡΓΑΝΟΓΡΑΜΜΑ Ε.Α.Δ.(ΦΕΚ 1991/Β'/2020)

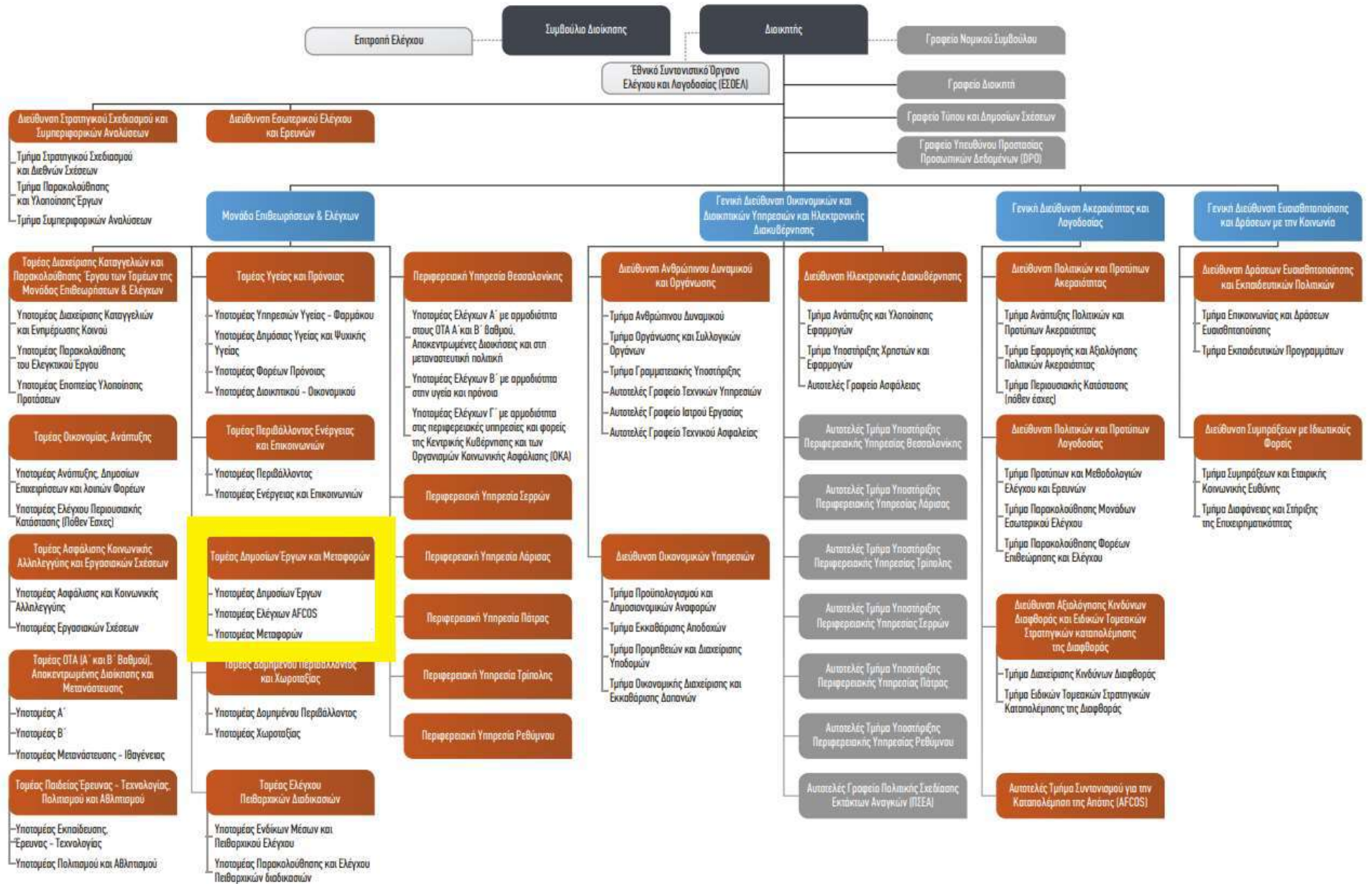

ΕΠΙΧΕΙΡΗΣΙΑΚΟΙ ΣΤΟΧΟΙ ΤΟΜΕΑ Δ.Ε.Μ.

Οι επιχειρησιακοί στόχοι του Τομέα Δ.Ε.Μ., σύμφωνα με το οργανόγραμμα της Ε.Α.Δ. είναι :

«[...]Αξιολόγηση και διερεύνηση καταγγελιών-αναφορών ή πληροφοριών και διενέργεια επιθεωρήσεων και ελέγχων στα δημόσια έργα και στον τομέα των μεταφορών, ιδίως για τα κάτωθι θέματα:

(α) τη διερεύνηση καταγγελιών που αφορούν σε παραβιάσεις εθνικού ή ενωσιακού δικαίου των συγχρηματοδοτούμενων ή μη δημοσίων έργων, συμπεριλαμβανομένων των Συμβάσεων Παραχώρησης.

(β) τη διερεύνηση καταγγελιών και τη διενέργεια ελέγχων που σχετίζονται με το AFCOS.

(γ) Την προαγωγή, ενίσχυση και ενδυνάμωση της Οδικής Ασφάλειας, της οδικής και οδηγικής συμπεριφοράς για την ασφαλή μετακίνηση ανθρώπων[...]

ΠΕΔΙΟ ΕΛΕΓΚΤΙΚΗΣ ΑΡΜΟΔΙΟΤΗΤΑΣ

ΥΠΟΥΡΓΕΙΑ

- Υποδομών & Μεταφορών
- Δυνητικά όλα τα Υπουργεία που εκτελούν δημόσιες συμβάσεις με τον ν.4412/2016 (ως ισχύει)

Εποπτευόμενα Νομικά Πρόσωπα

- Ν.Π.Δ.Δ.
- Ν.Π.Ι.Δ.

Ο.Τ.Α.

- Α' βαθμού
- Β' βαθμού
- Νομικά Πρόσωπα αυτών

Α.Ε. Δημοσίου

- Επιχειρήσεις με διοίκηση άμεσα ή έμμεσα ορισμένη από το Ελληνικό Δημόσιο
- Ιδιωτικοί Φορείς με σύμβαση ή με χρηματοδότηση από το Ελληνικό Δημόσιο, ή/και με δραστηριοποίηση σε τομείς σχετικά με το δημόσιο συμφέρον.

ΔΙΑΡΘΡΩΣΗ ΤΟΜΕΑ Δ.Ε.Μ.(ΦΕΚ1991/Β'/2020)

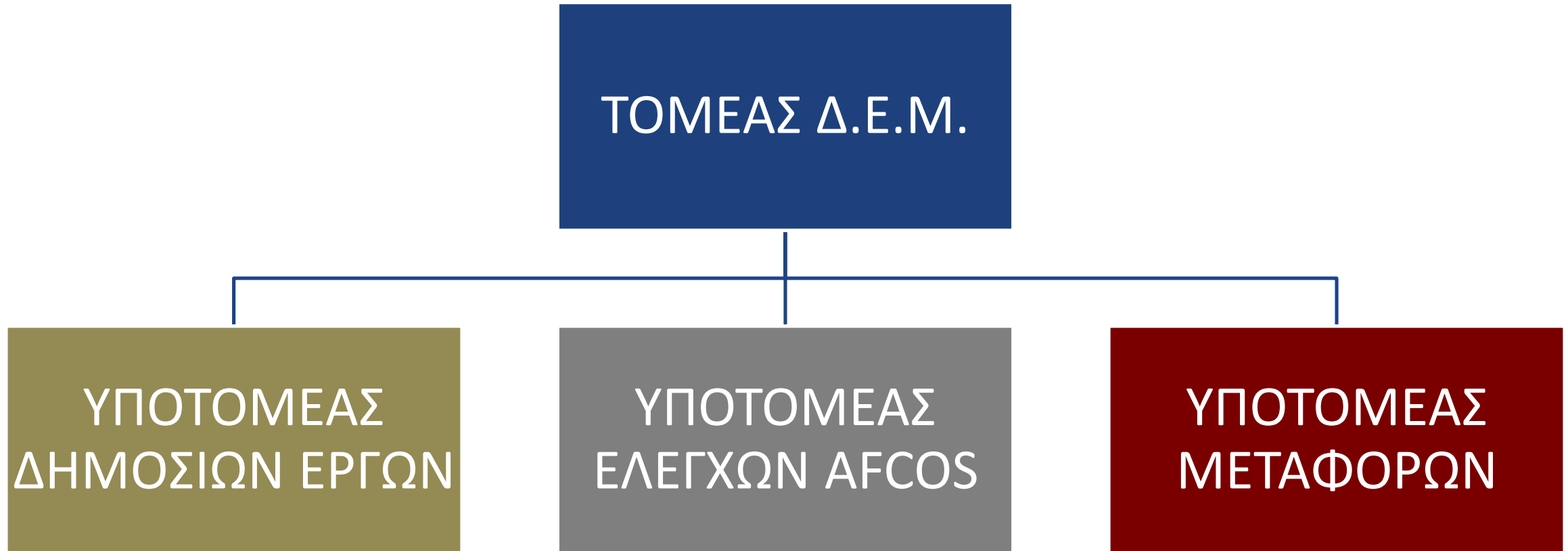

ΑΡΜΟΔΙΟΤΗΤΕΣ ΥΠΟΤΟΜΕΩΝ

ΥΠΟΤΟΜΕΑΣ Δ.Ε.

Διερεύνηση καταγγελιών, αναφορών ή/και πληροφοριών και διενέργεια ελέγχων που αφορούν ιδίως:

- (i) σε δημόσιες συμβάσεις έργων και μελετών, συμπεριλαμβανομένων αυτών που σχετίζονται με την υλοποίηση των ΕΠ τα οποία συγχρηματοδοτούνται από το Ευρωπαϊκό Ταμείο Περιφερειακής Ανάπτυξης (ΕΤΠΑ), το Ευρωπαϊκό Κοινωνικό Ταμείο (ΕΚΤ) και το Ταμείο Συνοχής (ΤΣ), τόσο της τρέχουσας Προγραμματικής Περιόδου (2014-2020) όσο και προηγούμενων αλλά και επόμενων, σε συνεργασία με την Ε.Δ.ΕΛ. και την Ε.Α.Σ.
- (ii) σε Συμβάσεις Παραχώρησης.

ΥΠΟΤΟΜΕΑΣ ΑΦCOS

Διερεύνηση καταγγελιών, αναφορών ή/και πληροφοριών και διενέργεια ελέγχων που αφορούν ιδίως:

- (i) σε θέματα απάτης ή/και υπόνοιας απάτης, σε όλα στάδια υλοποίησης των δημοσίων συμβάσεων προμηθειών, υπηρεσιών και έργων, σύμφωνα με τα προβλεπόμενα στην εκάστοτε ισχύουσα ενωσιακή και εθνική νομοθεσία.
- (ii) σε θέματα προστασίας του προϋπολογισμού και των οικονομικών συμφερόντων της ΕΕ.

ΥΠΟΤΟΜΕΑΣ ΜΕΤΑΦΟΡΩΝ

Διερεύνηση καταγγελιών, αναφορών ή/και πληροφοριών και διενέργεια ελέγχων που αφορούν ιδίως:

- (i) σε θέματα αρμοδιότητας των υπηρεσιών της Γεν. Γραμ. Μεταφορών του Υπ.Υ.Με., των εποπτευόμενων καθ' οιονδήποτε τρόπο από αυτήν δημοσίων και ιδιωτικών φορέων, των Κινητών Μονάδων Ελέγχου Καυσαερίων (ΚΜΕΚ), των εγκαταστάσεων εξυπηρέτησης οχημάτων, των πρατηρίων παροχής καυσίμων και ενέργειας, των Διευθύνσεων Μεταφορών και Επικοινωνιών, των ΚΤΕΟ και των Διευθύνσεων Τεχνικών Έργων των Περιφερειών της χώρας,
- (ii) στη λειτουργία των μέσων μαζικής μεταφοράς, εκτός των θαλάσσιων, (iii) στους ιδιωτικούς φορείς και φυσικά πρόσωπα που έχει ανατεθεί ή εκτελούν μεταφορικό έργο.

ΕΛΕΓΚΤΙΚΗ ΔΙΑΔΙΚΑΣΙΑ (1)

ΚΑΤΑΓΓΕΛΙΑ

ΑΥΤΕΠΑΓΓΕΛΤΑ

ΜΕΤΑ ΑΠΟ ΑΝΑΛΥΣΗ
ΔΙΑΚΙΝΔΥΝΕΥΣΗΣ (RISK
BASED ANALYSIS)



ΕΚΚΙΝΗΣΗ ΕΛΕΓΚΤΙΚΗΣ
ΔΙΑΔΙΚΑΣΙΑΣ

ΕΛΕΓΚΤΙΚΗ ΔΙΑΔΙΚΑΣΙΑ (2)

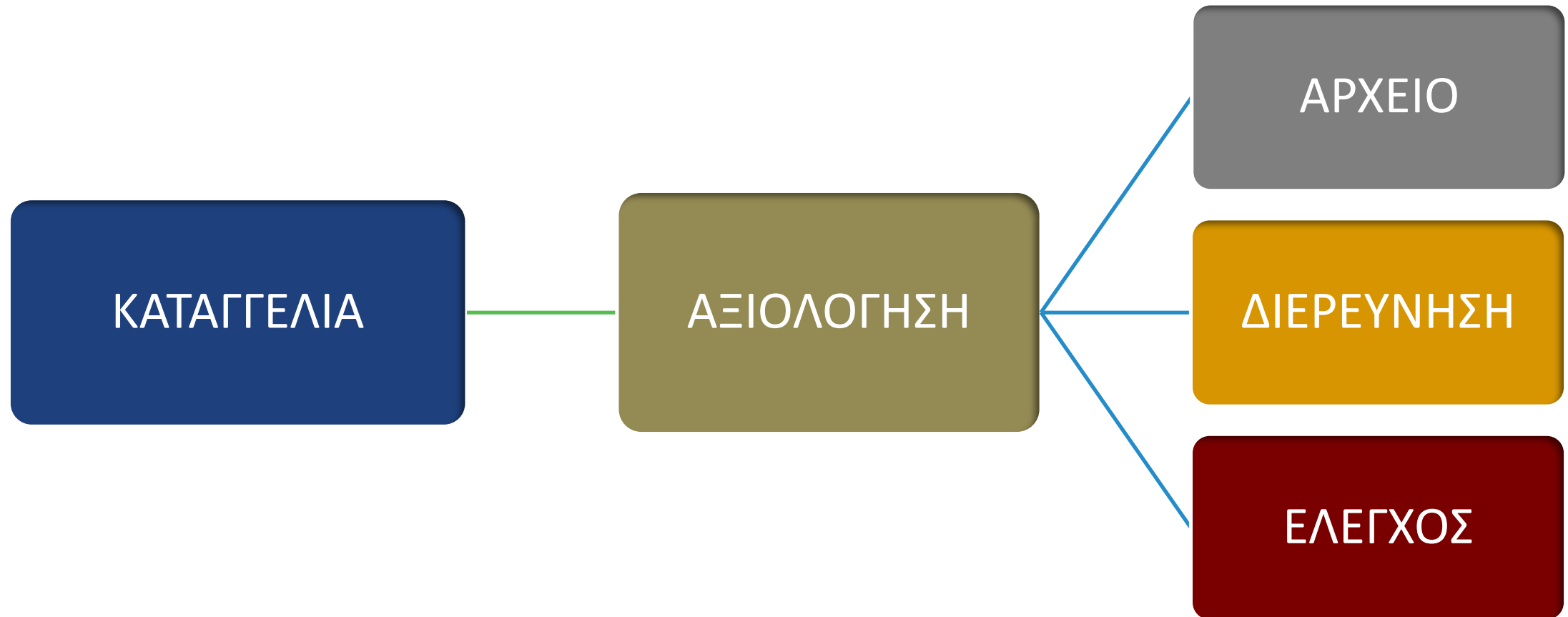

ΕΛΕΓΚΤΙΚΗ ΔΙΑΔΙΚΑΣΙΑ (3)



ΕΛΕΓΚΤΙΚΗ ΔΙΑΔΙΚΑΣΙΑ (4)

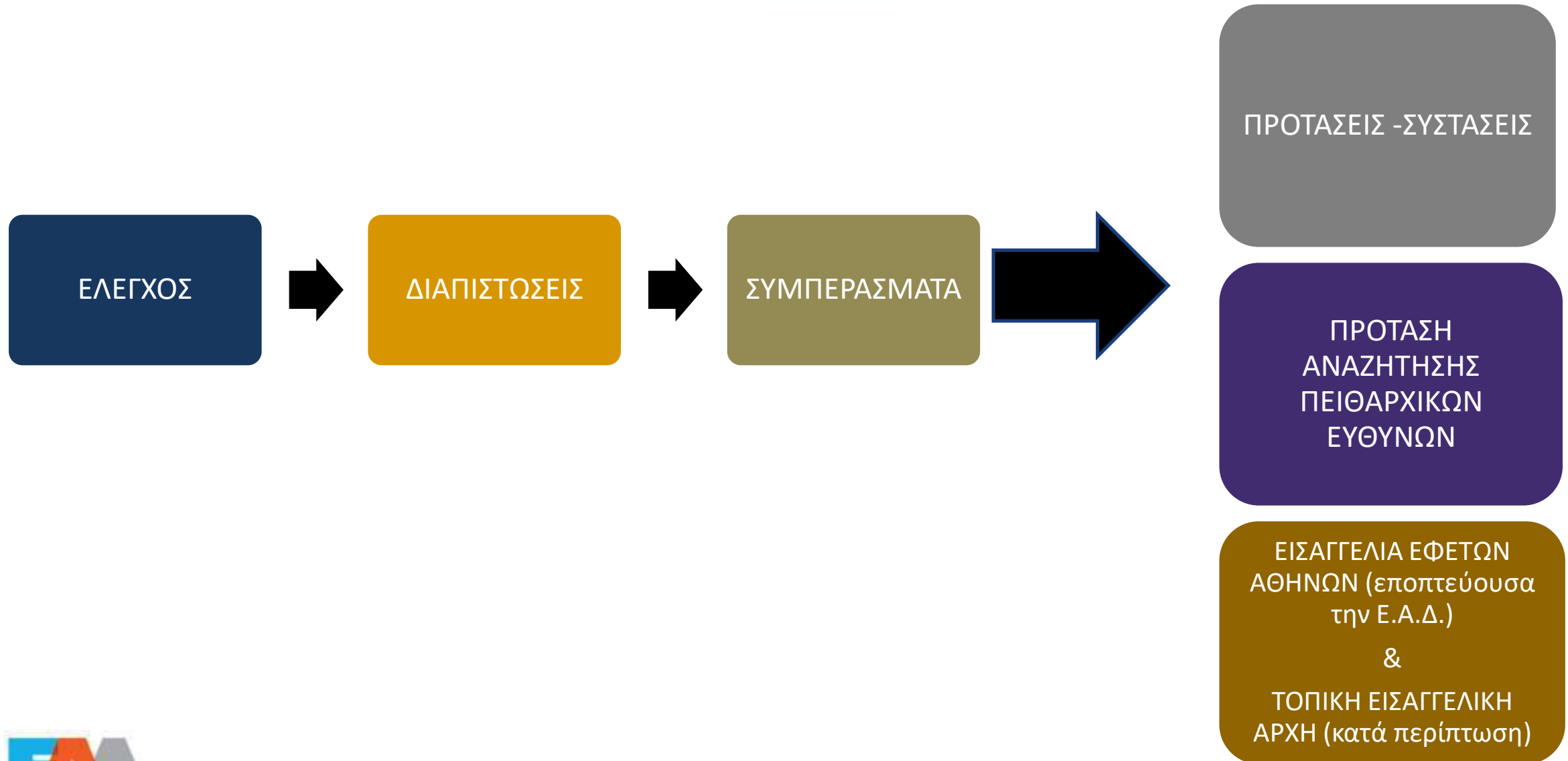

ΔΙΑΧΡΟΝΙΚΗ ΣΤΕΛΕΧΩΣΗ ΤΟΜΕΑ Δ.Ε.Μ.

<u>ΥΠΟΤΟΜΕΑΣ Δ.Ε.</u>	<u>ΥΠΟΤΟΜΕΑΣ ΑΓΓΟΣ</u>	<u>ΥΠΟΤ. ΜΕΤΑΦΟΡΩΝ</u>	<u>ΤΟΜΕΑΣ ΔΕΜ</u>
2020 : 11	2020 : 4	2020 : 10	2020 : 25
2021 : 9	2021 : 3	2021 : 6	2021 : 18
2022 : 7	2022 : 4	2022 : 5	2022 : 16
2023 : 7	2023 : 3	2023 : 5	2023 : 15

ΠΙΝΑΚΕΣ: Αριθμός Ε-Ε του Τομέα ΔΕΜ, με κατανομή ανά Υποτομέα (στοιχεία 2019-2023)

ΑΠΟΤΕΛΕΣΜΑΤΑ – ΠΑΡΑΓΩΓΗ ΕΡΓΟΥ ΤΟΜΕΑ Δ.Ε.Μ.

- 2019 Έτος Σύστασης Ε.Α.Δ.- Οργάνωση Στελέχωση Αρχής.
- 2020 Οργανισμός Ε.Α.Δ.- Επιλογή Προϊσταμένων Τομέων – Υποτομέων – Τοποθέτηση Επιθεωρητών - Ελεγκτών

2020	<ul style="list-style-type: none">• Αριθμός εντολών ελέγχου : 48• Αριθμός Ολοκληρωμένων Ελέγχων: 35• Προκαταρκτική εξέταση : 1• Ειδικός Επιστήμονας με πορισματική αναφορά 2
2021	<ul style="list-style-type: none">• Αριθμός εντολών ελέγχου : 24• Αριθμός Ολοκληρωμένων Ελέγχων: 42• Προκαταρκτική εξέταση : 1• Ειδικοί Επιστήμονες με πορισματική αναφορά 1
2022	<ul style="list-style-type: none">• Αριθμός εντολών ελέγχου : 25• Αριθμός Ολοκληρωμένων Ελέγχων: 27• Προκαταρκτική εξέταση : 3• Διάθεση Ε-Ε σε Ευρωπαϊκό Εισαγγελέα: 1

ΣΥΜΜΕΤΟΧΗ Ε-Ε ΣΕ ΜΗ ΕΛΕΓΚΤΙΚΟ ΕΡΓΟ

- Τεχνική Υποστήριξη της Ε.Α.Δ. σε θέματα αναζήτησης κάλυψης των κτιριακών της αναγκών.
- Ομάδα Εργασίας για τη σύνταξη προδιαγραφών για το Ολοκληρωμένο Πληροφοριακό Σύστημα (Ο.Π.Σ.) της Ε.Α.Δ.
- Ομάδα Εργασίας για την πρόληψη & αποκατάσταση φυσικών καταστροφών προς υποβοήθηση της Κυβερνητικής Επιτροπής Κρατικής Αρωγής.
- Ομάδα Εργασίας για την καταγραφή των απαιτήσεων και υποχρεώσεων σε θέματα πυρασφάλειας, ασφάλειας & υγείας για τις υπηρεσίες της Εθνικής Αρχής Διαφάνειας.
- Επιτροπή Διενέργειας Διαγωνισμού & Αξιολόγησης προσφοράς προμηθευτή για παροχή γενικής υπηρεσίας για το έτος 2020.
- Επιτροπή Παραλαβής Προμηθειών & Υπηρεσιών της Ε.Α.Δ.



ΕΛΛΗΝΙΚΗ ΔΗΜΟΚΡΑΤΙΑ

ΕΥΧΑΡΙΣΤΟΥΜΕ
ΓΙΑ ΤΗΝ ΠΡΟΣΟΧΗ ΣΑΣ



ΕΘΝΙΚΗ ΑΡΧΗ ΔΙΑΦΑΝΕΙΑΣ